



ANEXO A

PROPOSTA

A **Metalúrgica Laurindo & Filhos, Lda**, Pessoa Coletiva N.º 504 065 548, com sede na Avenida Pinheiro Manso, n.º 48 em Valpaços, Concelho de Valpaços, Distrito de Vila Real, titular do Título de Registo N.º 109723, depois de ter tomado conhecimento do objeto da empreitada de **Divisórias no Edifício Paços do Concelho destinados a gabinetes**, a que se refere o convite datado de 17/03/2016, obriga-se a executar a referida empreitada, de harmonia com o caderno de encargos, pela quantia de 8 174.10 Euros (Oito mil cento e setenta e quatro euros e dez cêntimos), que não inclui o imposto sobre o valor acrescentado, conforme a lista de preços unitários apensa a esta proposta e que dela faz parte integrante.

À quantia supramencionada acrescerá o imposto sobre o valor acrescentado à taxa legal em vigor.

Mais declara que renuncia a foro especial e se submete, em tudo o que respeita à execução do seu contrato, ao que se achar prescrito na legislação portuguesa em vigor.

Valpaços, 01 de abril de 2016

MLF - Metalúrgica Laurindo & Filhos, Lda.
Laurindo Pires Barbadães
Gerência

O Gerente

Laurindo Pires Barbadães



ANEXO I

DECLARAÇÃO

Metalúrgica Laurindo & Filhos Lda

“ DIVISÓRIAS NO EDIFÍCIO PAÇOS DO CONCELHO DESTINADOS A GABINETES”

(a que se refere a alínea a) do nº 1 do artigo 57º)

1 –Laurindo Pires Barbadães, com o Cartão de Cidadão número 06676040 2 ZY5 com validade até 05/07/2020, Residente na Rua Jorge Malheiro Laje, n.º8 R/C-E 5430-422 Valpaços, na qualidade de representante legal de Metalúrgica Laurindo & Filhos Lda, com o NIF 504 065 548 e sede na Avenida Pinheiro Manso n.º 48, 5430-430 Valpaços, concelho de Valpaços, Distrito de Vila Real, tendo tomado inteiro e perfeito conhecimento do caderno de encargos relativo à execução do contrato a celebrar na sequência do procedimento de **Divisórias no Edifício Paços do Concelho destinados a Gabinetes**, declara, sob compromisso de honra, se obriga a executar o referido contrato em conformidade com o conteúdo do mencionado caderno de encargos, relativamente ao qual declara aceitar, sem reservas, todas as suas cláusulas.

2 – Declara também que executará o referido contrato nos termos previstos nos seguintes documentos, que junta em anexo:

- a) ANEXO A (Proposta)
- b) ORÇAMENTO – LISTA DE PREÇOS UNITÁRIOS COM RESPECTIVO MAPA DE QUANTIDADES
- c) RESUMO DO ORÇAMENTO
- d) PLANO DE TRABALHOS
- e) PLANO DE PESSOAL
- f) PLANO DE EQUIPAMENTO
- g) PLANO DE PAGAMENTO
- h) MEMÓRIA DESCRITIVA

3 – Declara ainda que renuncia a foro especial e se submete, em tudo o que respeitar à execução do referido contrato, ao disposto na legislação portuguesa aplicável.

4 – Mais declara, sob compromisso de honra, que:

a) Não se encontra em estado de insolvência, em fase de liquidação, dissolução ou cessação de actividade, sujeita a qualquer meio preventivo de liquidação de patrimónios ou em qualquer situação análoga, nem tem o respectivo processo pendente;

b) Não foi condenado(a) por sentença transitada em julgado por qualquer crime que afecte a sua honorabilidade profissional (4) [ou os titulares dos seus órgãos sociais de administração, direcção ou gerência não foram condenados por qualquer crime que afecte a sua honorabilidade profissional (5)] (6);



c) Não foi objecto de aplicação de sanção administrativa por falta grave em matéria profissional

(7) [ou os titulares dos seus órgãos sociais de administração, direcção ou gerência não foram objecto de aplicação de sanção administrativa por falta grave em matéria profissional(8)] (9);

d) Tem a sua situação regularizada relativamente a contribuições para a segurança social em Portugal (ou no Estado de que é nacional ou no qual se situe o seu estabelecimento principal) (10);

e) Tem a sua situação regularizada relativamente a impostos devidos em Portugal (ou no Estado de que é nacional ou no qual se situe o seu estabelecimento principal) (11);

f) Tenham sido objeto de aplicação da sanção acessória prevista na alínea e) do nº 1 do artigo 21º do Decreto-Lei nº 433/82, de 27 de outubro, na alínea b) do nº 1 do artigo 71º da Lei nº 19/2012, de 8 de maio e no nº 1 do artigo 460º o presente Código, durante o período de inabilidade fixado na decisão condenatória;

g) Não foi objecto de aplicação da sanção acessória prevista na alínea b) do nº 1 do artigo 627º do Código do Trabalho (13);

h) Não foi objecto de aplicação, há menos de dois anos, de sanção administrativa ou judicial pela utilização ao seu serviço de mão-de-obra legalmente sujeita ao pagamento de impostos e contribuições para a segurança social, não declarada nos termos das normas que imponham essa obrigação, em Portugal (ou no Estado de que é nacional ou no qual se situe o seu estabelecimento principal) (14);

i) Não foi condenado(a) por sentença transitada em julgado por algum dos seguintes crimes(15) [ou os titulares dos seus órgãos sociais de administração, direcção ou gerência não foram condenados por alguns dos seguintes crimes (16)] (17):

i) Participação em actividades de uma organização criminosa, tal como definida no nº 1 do artigo 2º da Acção Comum nº 98/773/JAI, do Conselho;

ii) Corrupção, na acepção do artigo 3º do Acto do Conselho de 26 de Maio de 1997 e do nº 1 do artigo 3º da Acção Comum nº 98/742/JAI, do Conselho;

iii) Fraude, na acepção do artigo 1º da Convenção relativa à Protecção dos Interesses Financeiros das Comunidades Europeias;

iv) Branqueamento de capitais, na acepção do artigo 1º da Directiva nº 91/308/CEE, do Conselho, de 10 de Junho, relativa à prevenção da utilização do sistema financeiro para efeitos de branqueamento de capitais;

j) Não prestou, a qualquer título, direta ou indiretamente, assessoria ou apoio técnico na preparação e elaboração das peças do procedimento que lhe confira vantagem que falseie as condições normais de concorrência.

5 – O declarante tem pleno conhecimento de que a prestação de falsas declarações implica, consoante o caso, a exclusão da proposta apresentada ou a caducidade da adjudicação que eventualmente sobre ela recaia e constitui contra-ordenação muito grave, nos termos do artigo 456º do Código dos Contratos Públicos, a qual pode determinar a aplicação da sanção acessória de privação do direito de participar, como candidato, como concorrente ou como membro de agrupamento candidato ou concorrente, em qualquer procedimento adoptado



para a formação de contratos públicos, sem prejuízo da participação à entidade competente para efeitos de procedimento criminal.

6 – Quando a entidade adjudicante o solicitar, o concorrente obriga-se, nos termos do disposto no artigo 81º do Código dos Contratos Públicos, a apresentar a declaração que constitui o anexo II do referido Código, bem como os documentos comprovativos de que se encontra nas situações previstas nas alíneas b), d), e) e i) do nº 4 desta declaração.

7 – O declarante tem ainda pleno conhecimento de que a não apresentação dos documentos solicitados nos termos do número anterior, por motivo que lhe seja imputável, determina a caducidade da adjudicação que eventualmente recaia sobre a proposta apresentada e constitui contra-ordenação muito grave, nos termos do artigo 456º do Código dos Contratos Públicos, a qual pode determinar a aplicação da sanção acessória de privação do direito de participar, como candidato, como concorrente ou como membro de agrupamento candidato ou concorrente, em qualquer procedimento adoptado para a formação de contratos públicos, sem prejuízo da participação à entidade competente para efeitos de procedimento criminal.

Valpaços, 01 de abril de 2016, 
MLF - Metalúrgica Leão & Filhos, Lda.
A Gerência,

- (1) Aplicável apenas a concorrentes que sejam pessoas colectivas.
- (2) No caso de o concorrente ser uma pessoa singular, suprimir a expressão «a sua representada».
- (3) Enumerar todos os documentos que constituem a proposta, para além desta declaração, nos termos do disposto nas alíneas b), c) e d) do nº 1 e nos nºs 2 e 3 do artigo 57º
- (4) Indicar se, entretanto, ocorreu a respectiva reabilitação.
- (5) Indicar se, entretanto, ocorreu a respectiva reabilitação.
- (6) Declarar consoante o concorrente seja pessoa singular ou pessoa colectiva.
- (7) Indicar se, entretanto, ocorreu a respectiva reabilitação.
- (8) Indicar se, entretanto, ocorreu a respectiva reabilitação.
- (9) Declarar consoante o concorrente seja pessoa singular ou pessoa colectiva.
- (10) Declarar consoante a situação.
- (11) Declarar consoante a situação.
- (12) Indicar se, entretanto, decorreu o período de inabilidade fixado na decisão condenatória.
- (13) Indicar se, entretanto, decorreu o período de inabilidade fixado na decisão condenatória.
- (14) Declarar consoante a situação.
- (15) Indicar se, entretanto, ocorreu a sua reabilitação.
- (16) Indicar se, entretanto, ocorreu a sua reabilitação.
- (17) Declarar consoante o concorrente seja pessoa singular ou pessoa colectiva.
- (18) Nos termos do disposto nos nºs 4 e 5 do artigo 57º



B

[Handwritten signature]

OBRA: DIVISÓRIAS NO EDIFÍCIO PAÇOS DO CONCELHO DESTINADOS A GABINETES

ENTIDADE: CÂMARA MUNICIPAL DE VALPAÇOS

LOCAL: VALPAÇOS

DATA: 01-04-2016

ORCAMENTO

ARTIGO	DESCRIÇÃO	UNID.	QUANT.	PREÇO UNITÁRIO	TOTAL
1.1	Fornecimento e colocação de divisórias amovível, com uma altura total de 2,11 m, constituídas por estrutura de alumínio termolacado de cor vermelho escuro, apainelado duplo em melamina com acabamento de carvalho até à altura de 0,90 e vidro duplo de 8 mm, caixa-de-ar, incluindo estore de lâmina de cor cinza no interior. a executar conforme	ml	18,50	399,41 €	7 389,09 €
1.2	Fornecimento e colocação de portas em Madeira de carvalho, incluída ferragem e demais acessórios.	un	3,00	261,67 €	785,01 €
				TOTAL :	8 174,10 €

Valpaços, 01 de Abril de 2016

[Handwritten signature: Laurindo Pires Barbadães]
M.F. - Metlógica & Filhos, Lda.
Gerência

Laurindo Pires Barbadães



OBRA: DIVISÓRIAS NO EDIFÍCIO PAÇOS DO CONCELHO DESTINADOS A GABINETES

ENTIDADE: CÂMARA MUNICIPAL DE VALPAÇOS

LOCAL: VALPAÇOS

DATA: 02-04-2016

RESUMO

1.1- Fornecimento e Colocação de Divisórias	7 389,09 €
1.2- Fornecimento e Colocação de Portas em Madeira	785,01 €
TOTAL:	8 174,10 €

Valpaços, 01 de Abril de 2016

O Gerente
MLF - Metalúrgica Laurindo & Filhos, Lda
A Gerência,
Laurindo Pires Barbadães

Laurindo Pires Barbadães



OBRA: DIVISÓRIAS NO EDIFÍCIO PAÇOS DO CONCELHO DESTINADOS A GABINETES

ENTIDADE: CÂMARA MUNICIPAL DE VALPAÇOS

LOCAL: VALPAÇOS

DATA: 02-04-2016

PLANO DE TRABALHOS

DESIGNAÇÃO	Meses
	1
1.1- Forcenimento e Colocação de Divisórias	
1,2-Fornecimento e colocação de portas em Madeira	

PRAZO DE EXECUÇÃO 30 DIAS

Valpaços, 01 de Abril de 2016

MF - Metalúrgica & Filhos, Lda.

Laurindo Pires Barbadães



[Handwritten signature in blue ink]

OBRA: DIVISÓRIAS NO EDIFÍCIO PAÇOS DO CONCELHO DESTINADOS A GABINETES
ENTIDADE: CÂMARA MUNICIPAL DE VALPAÇOS
LOCAL: VALPAÇOS
DATA: 02-04-2016

PLANO DE MÃO-DE-OBRA

DESIGNAÇÃO	MESES
	1
CARGA DE PESSOAL	
Encarregado	1
Oficial de Serralharia	2
Ajudante	2
TOTAL:	5

PRAZO DE EXECUÇÃO 30 DIAS



Valpaços, 01 de Abril de 2016

O Gerente
Laurindo Pires Barbadães
A Gerência,
Laurindo Pires Barbadães



OBRA: DIVISÓRIAS NO EDIFÍCIO PAÇOS DO CONCELHO DESTINADOS A GABINETES

ENTIDAD F: CÂMARA MUNICIPAL DE VALPAÇOS

LOCAL: VALPAÇOS

DATA: 01-04-2016

PLANO DE EQUIPAMENTO

DESIGNAÇÃO	MESES
	1
CARGA DE EQUIPAMENTO	
Máquina de Corte	2
Máquina de Furar	2
Compressor	1
Aparafusadoras	3
Ferramentas	1
Carrinhas de Apoio	2

PRAZO DE EXECUÇÃO 30 DIAS

NOTA: Todo o equipamento descrito e mencionado na nossa proposta está operacional e entrará e acompanhará a obra segundo a exigência do programa de trabalhos e Caderno de Encargos.

Valpaços, 01 de Abril de 2016

O Gerente
MF - Metalúrgica Laurindo & Filhos, Lda.
Laurindo Pires Barbadães
Laurindo Pires Barbadães



OBRA: DIVISÓRIAS NO EDIFÍCIO PAÇOS DO CONCELHO DESTINADOS A GABINETES
ENTIDADE: CÂMARA MUNICIPAL DE VALPAÇOS
LOCAL: VALPAÇOS
DATA: 01-04-2016

PLANO DE PAGAMENTOS

		1º MÊS
1.1- Fornecimento e Colocação de Divisórias	7 389,09 €	7 389,09 €
1.2- Fornecimento e Colocação de Portas em Madeira	785,01 €	785,01 €
PLANO DE PAGAMENTOS	8 174,10 €	8 174,10 €
CRONOGRAMA FINANCEIRO		8 174,10 €

Valpaços, 01 de Abril de 2016

O Gerente
M.L.F. - Metalúrgica Laurindo & Filhos, Lda
Laurindo Pires Barbadas
A Gerência,

Laurindo Pires Barbadas



NOTA JUSTIFICATIVA DO PREÇO DA PROPOSTA

A Firma **Metalúrgica Laurindo & Filhos, Lda**, Pessoa Colectiva N.º 504 065 548, com sede na Avenida Pinheiro Manso, n.º 48 em Valpaços, Concelho de Valpaços, Distrito de Vila Real, titular do Título de Registo N.º 109723, vem apresentar a proposta referente à empreitada de **Divisórias no Edifício Paços do Concelho destinados a gabinetes**, pelo valor de 8 174.10 Euros (Oito mil cento e setenta e quatro euros e dez cêntimos), não inclui o imposto sobre o valor acrescentado, abaixo do valor mínimo, em virtude de na presente data já possuir a matéria-prima necessária à execução da obra e a sua execução ser exclusivamente executada com recursos aos meios humanos e equipamento pertencentes a esta firma.

À quantia supramencionada acrescerá o imposto sobre o valor acrescentado à taxa legal em vigor.

Valpaços, 01 de Abril de 2016

MLF - Metalúrgica Laurindo & Filhos, Lda.
A Gerência,
Laurindo Pires Barbadães

O Gerente

Laurindo Pires Barbadães



Handwritten signature in black ink.

Handwritten signature in blue ink.

Handwritten signature in black ink.

MEMÓRIA DESCRITIVA

DIVISÓRIAS NO EDIFÍCIO PAÇOS DO CONCELHO DESTINADAS A GABINETES



INDICE

INTRODUÇÃO	Pág. 3
DIVISIONAMENTO.....	Pág. 3
MATERIAIS	Pág. 3
MEDIÇÕES	Pág. 4
ORÇAMENTO.....	Pág. 4
ANEXO I.....	Pág. 5
ANEXOII.....	Pág. 8



MEMÓRIA DESCRITIVA E JUSTIFICATIVA

1. INTRODUÇÃO

O presente estudo refere-se ao projeto de " DIVISÓRIAS NO EDIFÍCIO PAÇOS DO CONCELHO DESTINADAS A GABINETES", no Concelho de Valpaços.

Refere-se a presente memória descritiva e justificativa ao fornecimento e assentamento de divisórias de uma sala ampla, existente no 2º Piso na ala Norte do Edifício Paços do Concelho.

Pretende-se com esta intervenção levar a efeito a construção de 3 gabinetes destinados a técnicos do Município.

A presente memória descritiva procura, por isso, explicar sucintamente a descrição dos trabalhos a realizar nesta obra, que o Município de Valpaços se propõe a executar.

2. DIVISIONAMENTO

As divisórias serão executadas em estrutura de alumínio Termolacado de cor vermelho escuro da marca ALUGAL Sistemas de Alumínios, com marcação CE, e revestidas com painéis duplos de chapa de melamina com acabamento de carvalho, e vidro duplo. Ver os desenhos 1 e 2 anexo I desta memória descritiva.

As Portas serão pré-fabricadas com estrutura existente em alvéolos cartonados e acabamento exterior igual ao da melamina das divisórias. Serão aplicados todos os acessórios como, fechaduras embutidas, puxadores e 3 dobradiças por porta, as dobradiças e puxadores serão lacados da mesma cor da estrutura de alumínio das divisórias.

3. MATERIAIS

O alumínio a aplicar é termolacado de cor vermelho escuro da marca ALUGAL Sistemas de Alumínios. Trata-se de um alumínio certificado e com marcação CE.

Após a adjudicação da obra serão apresentadas amostras e os respetivos certificados de qualidade, bem como as especificações técnicas de todos os materiais a aplicar, com vista à aprovação dos mesmos.



4. MEDIÇÕES

As medições das quantidades de trabalho a efetuar foram realizadas de acordo com as plantas que seguem em anexo a esta memória descritiva, ver desenhos 1 e 2.

5. ORÇAMENTO

O orçamento foi elaborado tendo em conta as medições referidas no ponto 4 desta memória descritiva.

Com base nos elementos fornecidos, plantas, cortes e mapa de medições, foi calculado o preço unitário de 399,41 Euros por metro linear de divisórias e um preço unitário de 261,67 Euros para cada porta.

O valor global do orçamento é assim de 8 174.10 Euros (Oito mil cento e setenta e quatro euros e dez cêntimos), conforme apresentado no anexo II.

Valpaços, 01 de abril de 2016

O Gerente

Laurindo Pires Barbadães



ANEXO I

DESENHO 1 – Planta Geral das Divisórias

DESENHO 2- Perfil / Corte / Alçado AÁ

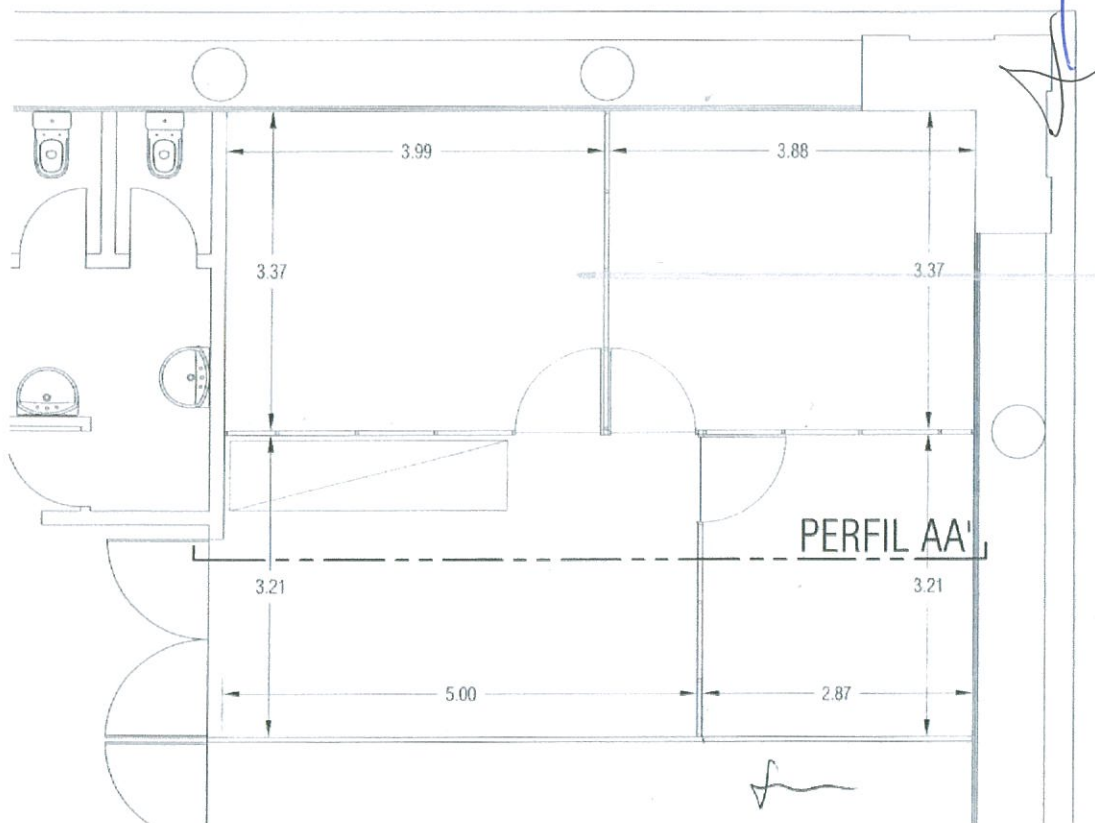

DESENHO1 - Planta Geral das Divisórias

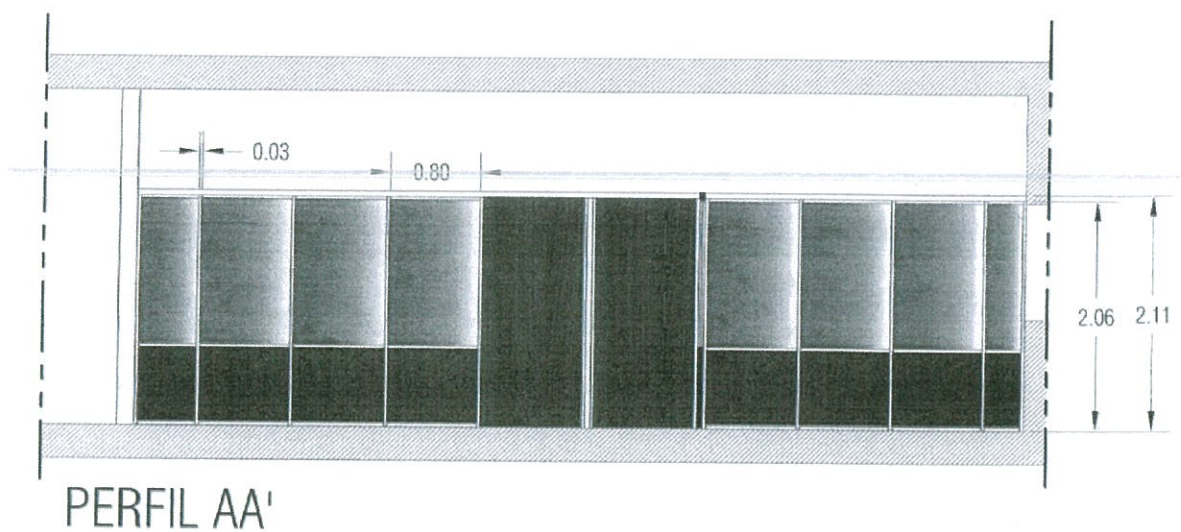

DESENHO 2 - Perfil / Corte / Alçado AA'



[Handwritten signature]

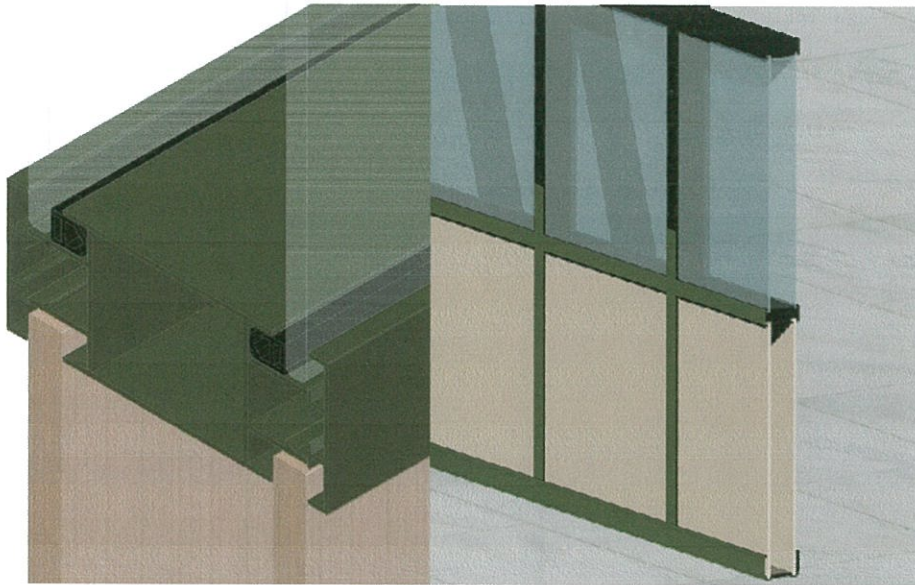

ESQUEMA TIPO



Handwritten signatures in blue and black ink, located in the upper right corner of the page.

ANEXO II



OBRA: DIVISÓRIAS NO EDIFÍCIO PAÇOS DO CONCELHO DESTINADOS A GABINETES

ENTIDADE: CÂMARA MUNICIPAL DE VALPAÇOS

LOCAL: VALPAÇOS

DATA: 01/04/2016

ORÇAMENTO

ARTIGO	DESCRIÇÃO	UNID.	QUANT.	PREÇO UNITÁRIO	TOTAL
1.1	Fornecimento e colocação de divisórias amovível, com uma altura total de 2,11 m, constituídas por estrutura de alumínio termolacado de cor vermelho escuro, apainelado duplo em melamina com acabamento de carvalho até à altura de 0,90 e vidro duplo de 8 mm, caixa-de-ar, incluindo estore de lâmina de cor cinza no interior, a executar conforme planta em anexo	ml	18,50	399,41 €	7 389,09 €
1.2	Fornecimento e colocação de portas em Madeira de carvalho, incluída ferragem e demais acessórios.	un	3,00	261,67 €	785,01 €
				TOTAL :	8 174,10 €

**TÍTULO DE REGISTO Nº 109723**

ACTIVIDADE da CONSTRUÇÃO

Decreto-Lei n.º 12/2004, de 9 de Janeiro

Portaria n.º 14/2004, de 10 de Janeiro

METALURGICA LAURINDO & FILHOS LDA

AV PINHEIRO MANSO 48 E 50

VALPACOS

5430-457 VALPAÇOS

Nº Contribuinte 504065548

Empresa inscrita em 14-11-2014 – Validade 14-11-2019

O detentor deste Título fica autorizado ao exercício da actividade da Construção, quando a natureza dos trabalhos se enquadre na(s) subcategoria(s) indicada(s) e desde que o valor dos mesmos não ultrapasse 10% do limite fixado para a classe 1, conforme prevê a portaria que estabelece a correspondência entre as classes e os respectivos valores da obra.

Subcategorias (artigo 5º da Portaria 14/2004, de 10 de Janeiro)

Trabalhos em perfis não estruturais

Vs 1

Este documento não substitui a consulta no endereço www.inci.ptImpresso via www.inci.pt em 03/12/2014 às 16:13